bakertilly

Master in **Taxation**

10ª EDIÇÃO

EXECUTIVE PROGRAM

Mais conhecimento.
Melhores decisões.
Maior impacto.

PROGRAMA CRIADO DE RAIZ, RIGOROSO E ESPECIFICAMENTE DIRECIONADO ÀS NECESSIDADES EMPRESARIAIS

A Baker Tilly desenvolveu o **Master in Taxation**, um programa de formação composto por 12 sessões síncronas em formato de videoconferência, pensado para profissionais que necessitam de dominar os temas fiscais mais relevantes e atuais.

Num contexto em que a **fiscalidade tem um impacto cada vez mais estratégico na performance das organizações**, a rápida evolução legislativa e regulamentar exige uma atualização contínua. Para gestores, responsáveis financeiros e profissionais de contabilidade, compreender e antecipar estas mudanças é hoje um fator crítico para a competitividade e sustentabilidade das empresas.

A **gestão fiscal** deixou de ser apenas uma obrigação de *compliance* para assumir um papel central na definição da **estratégia empresarial**. Uma estratégia fiscal eficaz deve considerar o perfil, o risco e os objetivos de cada organização, garantindo o equilíbrio entre conformidade, eficiência e oportunidade.

Este programa foi concebido para proporcionar uma visão prática, atualizada e aplicável ao dia a dia empresarial.

Os nossos formadores são profissionais com **larga experiência na consultoria fiscal a algumas das maiores empresas em Portugal**, combinando know-how técnico aprofundado com um entendimento claro dos desafios reais das organizações.

O **Master in Taxation** da Baker Tilly é, assim, uma oportunidade para reforçar competências, ganhar segurança na tomada de decisão e elevar a qualidade da gestão fiscal em contextos exigentes.

DESTINATÁRIOS

O **Executive Program – Master in Taxation** é direcionado aos profissionais encarregues da definição da estratégia fiscal das organizações (gestores, responsáveis financeiros e de recursos humanos e contabilistas certificados), que procuram atualizar os seus conhecimentos na vertente fiscal. Esta formação avançada, aborda transversalmente todas as áreas da Fiscalidade empresarial portuguesa.

MÓDULO I – TRIBUTAÇÃO DO RENDIMENTO EMPRESARIAL

TIAGO ALMEIDA VELOSO & CAROLINA RAPOSO

Face à elevada mutação da atividade empresarial, as autoridades fiscais têm promovido constantes alterações ao sistema fiscal, com enfoque na tributação do rendimento empresarial.

Neste módulo, para além de uma breve apresentação do IRC, serão discutidas as mais recentes alterações à tributação do rendimento empresarial, discutindo-se em particular a tributação das mais-valias, a dedutibilidade das perdas por imparidade e provisões, a dedutibilidade dos encargos de financiamento e tributações autónomas.

MÓDULO II – PROCEDIMENTO E PROCESSO TRIBUTÁRIO

JOSÉ FREITAS & VANESSA LARANJEIRA

Análise prática dos principais meios de tutela administrativa e judicial previstos no sistema legal português, com especial ênfase na Lei Geral Tributária e no Código de Procedimento e de Processo Tributário.

O principal objetivo visa a aproximação da componente mais teórica à sua aplicação prática de modo a gerar um conhecimento facilmente aplicável a situações do dia a dia de um advogado, consultor, contabilista, ou apenas de alguém que pretende ter um *approach* descomplexado a um tema que por vezes é tratado de uma forma demasiado técnica e sem qualquer aplicação imediata.

MÓDULO III – TRIBUTAÇÃO DO CONSUMO

JOSÉ FREITAS

Este módulo passará pela apresentação da mecânica do IVA, numa perspetiva prática (o quê, como, quando, quem), e serão aprofundadas as matérias mais complexas com recurso a exemplos concretos e casos práticos do dia a dia.

- Incidência objetiva e subjetiva – O quê e quem?
- Regras de localização – Onde?
- Facto gerador e exigibilidade – Quando?
- Valor tributável e aplicação das taxas – Quanto?
- Isenções
- Direito à dedução
- Regularizações de IVA
- Regularização de imposto nas operações imobiliárias

MÓDULO IV – DIREITO COMERCIAL, SOCIETÁRIO E LABORAL

JOSÉ FREITAS & VANESSA LARANJEIRA

Neste módulo serão apresentadas noções, conceitos e práticas de sociedades comerciais.

Direito comercial e societário:

- Tipos societários
- Aspetos patrimoniais e financeiros
- Governance das sociedades
- Operações de reestruturação

Direito laboral:

- Alguns tipos de contratos de trabalho
- Noções sobre retribuição
- Principais modalidades de cessação de contratos de trabalho

MÓDULO V – TRIBUTAÇÃO DO PATRIMÓNIO

JOSÉ FREITAS

As particularidades dos aspetos fiscais inerentes à realização de operações imobiliárias tornam premente a antecipação e dotação de conhecimentos que permitam obter uma visão integrada dos impostos que incidem sobre o património.

Neste módulo, será analisado o impacto fiscal das operações mais recorrentes associadas a direitos sobre imóveis.

MÓDULO VI – TRIBUTAÇÃO INTERNACIONAL

TIAGO ALMEIDA VELOSO

Discussão dos principais conceitos de tributação internacional e temas essenciais do planeamento fiscal internacional. Neste contexto, discutir-se-ão os conceitos de residência fiscal, estabelecimento estável, regras de definição de rendimentos e mecanismos para evitar a dupla tributação internacional.

Também serão abordadas as principais características de jurisdições fiscais estrangeiras e quais as suas vantagens fiscais em estruturas societárias internacionais.



MÓDULO VII – TRIBUTAÇÃO DOS RECURSOS HUMANOS

TIAGO ALMEIDA VELOSO

Num mercado de trabalho competitivo e em constante mutação, as organizações devem promover a eficiência fiscal dos pacotes remuneratórios atribuídos aos trabalhadores.

Perante esta preocupação, a administração tributária tem reforçado a sua atenção nesta matéria. Neste módulo, para além de uma breve apresentação do IRS e do regime contributivo da Segurança Social, serão analisadas as componentes remuneratórias e compensatórias fiscalmente eficientes para remunerar o fator trabalho.

MÓDULO VIII – BENEFÍCIOS E INCENTIVOS FISCAIS

CAROLINA RAPOSO, VERA TEIXEIRA & BEATRIZ NUNES

Os benefícios e incentivos fiscais promovem a competitividade da economia portuguesa e a manutenção de um contexto fiscal favorável ao investimento e à criação de emprego, sendo que existe um conjunto significativo de medidas que permitem a prossecução destes objetivos.

Nesta sessão de formação sobre benefícios e incentivos fiscais abordaremos os principais mecanismos de poupança de IRC ao dispor das empresas portuguesas.
O programa inclui:

- Donativos
- Quotizações
- Limitação aos benefícios fiscais
- Incentivo Fiscal à Valorização Salarial
- Incentivo à Capitalização das Empresas (ICE)
- Orçamento do Estado 2027
- Regime Fiscal de Apoio ao Investimento (“RFAI”)
- Sistema de Incentivos Fiscais em I&D Empresarial II (“SIFIDE II”)
- Benefícios fiscais contratuais ao investimento produtivo

MÓDULO IX – GESTÃO FISCAL DAS TRANSAÇÕES INTRAGRUPO

JOÃO ARANHA & INÊS FAINA

A globalização da economia conduz a que fluxos comerciais e financeiros entre entidades do mesmo grupo económico realcem a importância de uma política de preços de transferência adequada, permitindo a otimização da carga fiscal do grupo, como um todo.

MÓDULO X – DOING BUSINESS IN SPAIN (TAX & LEGAL)

MARIA ANGELES MARINAS & JOSÉ LUIS MARTÍN

Sessão destinada a obter uma compreensão básica da fiscalidade espanhola, tanto do ponto de vista das pessoas singulares como das empresas.

Desta forma, poderá começar a familiarizar-se com conceitos cada vez mais importantes no aconselhamento fiscal, tais como a residência fiscal de pessoas singulares e coletivas, os passos necessários no domínio fiscal para destacar trabalhadores para Espanha, o regime fiscal especial para trabalhadores expatriados ou Lei Beckham, os rendimentos isentos para trabalhadores espanhóis por trabalho realizado no estrangeiro, a recuperação do IVA não cobrado em Espanha, entre outros.

Em complemento à vertente fiscal, a componente legal desta sessão fornecerá um roteiro prático para entrar e operar em Espanha: formas de presença (filial, sucursal, estabelecimento permanente), passos essenciais para constituir sociedades, cumprir formalidades notariais e registais e manter as entidades em *good standing*. Serão ainda abordados os principais pontos em matéria de contratação laboral e mercantil na contratação de equipas locais e gestores (incluindo o risco de "falsos independentes"), bem como os aspetos jurídicos centrais em operações de *M&A* e na administração de sociedades espanholas (deveres e responsabilidade dos administradores, boas práticas de *corporate governance*). O objetivo é que os participantes fiquem com uma visão integrada das decisões e riscos legais que mais impactam o planeamento fiscal e o sucesso de projetos de investimento em Espanha.

MÓDULO XI – PORTUGAL 2030

VERA TEIXEIRA & BEATRIZ NUNES

Os incentivos financeiros pretendem estimular o desenvolvimento económico e a criação de emprego, para que Portugal recupere a trajetória de crescimento e a convergência com as principais economias europeias.

O Portugal 2030 é um instrumento financeiro poderoso ao dispor das empresas, alavancando projetos de variadas tipologias e objetivos.

MÓDULO XII – CONTABILIDADE E ANÁLISE FINANCEIRA

PAULO ANJOS

A contabilidade deve ser entendida como um verdadeiro instrumento de gestão, e não apenas como uma obrigação legal. A leitura das demonstrações financeiras, complementada com rácios e indicadores de performance, é essencial para compreender a realidade económica das organizações. Associada às novas ferramentas tecnológicas, como a análise avançada e a inteligência artificial, a contabilidade ganha um papel reforçado no apoio à decisão estratégica.

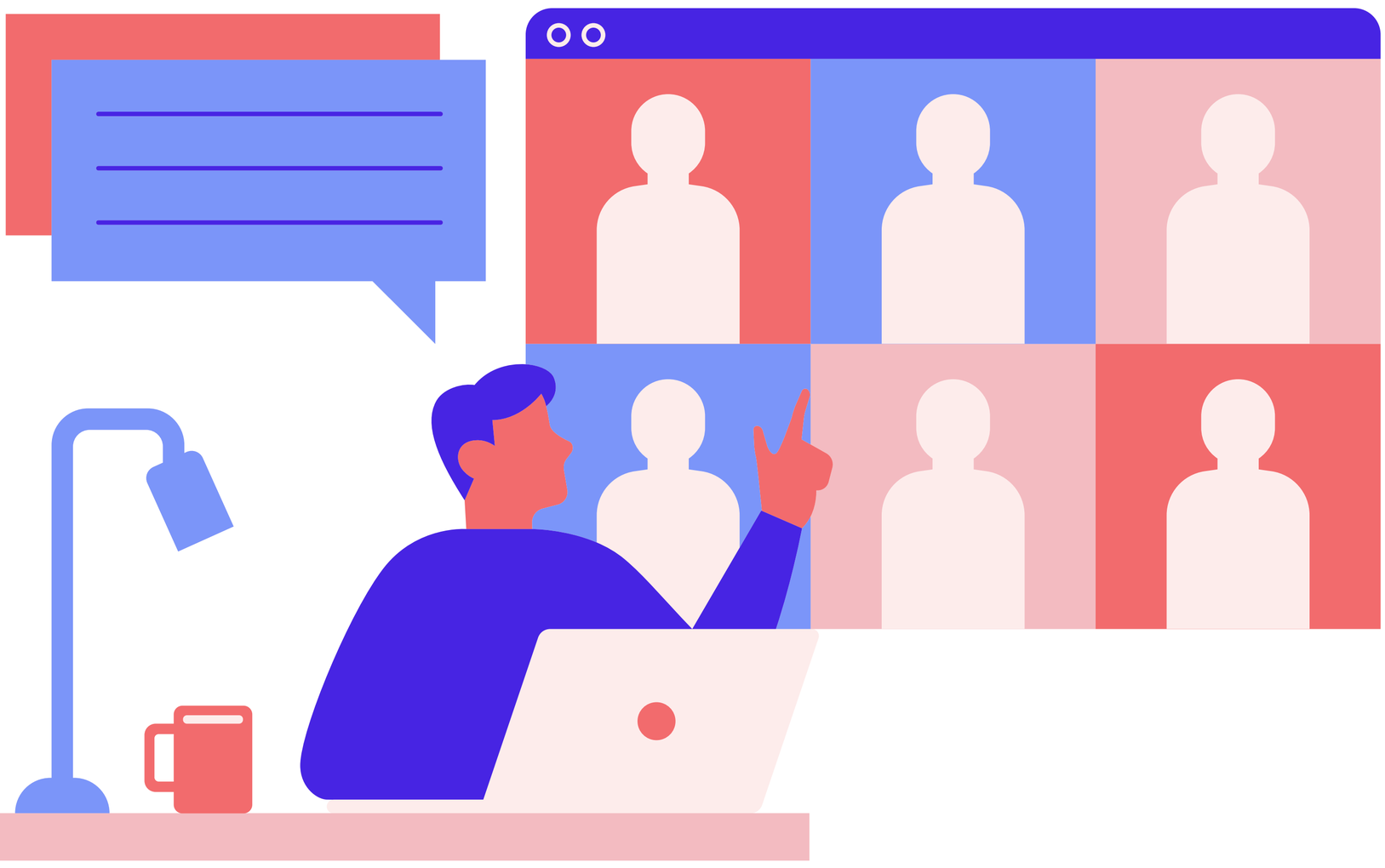

PROGRAMA & INVESTIMENTO

MÓDULO	FORMADOR	DATA	HORÁRIO
Tributação do Rendimento Empresarial	Tiago Almeida Veloso Carolina Raposo	4 de fevereiro	14h30 - 18h00
Procedimento e Processo Tributário	José Freitas Vanessa Laranjeira	11 de fevereiro	14h30 - 18h00
Tributação do Consumo	José Freitas	18 de fevereiro	14h30 - 18h00
Direito Comercial, Societário e Laboral	José Freitas Vanessa Laranjeira	25 de fevereiro	14h30 - 18h00
Tributação do Património	José Freitas	4 de março	14h30 - 18h00
Tributação Internacional	Tiago Almeida Veloso	11 de março	14h30 - 18h00
Tributação dos Recursos Humanos	Tiago Almeida Veloso	18 de março	14h30 - 18h00
Benefícios e Incentivos Fiscais	Carolina Raposo Vera Teixeira Beatriz Nunes	25 de março	14h30 - 18h00
Gestão Fiscal das Transações Intragrupo	João Aranha Inês Faina	1 de abril	14h30 - 18h00
Doing business in Spain (Tax & Legal)	Maria Marinas José Luis Martín	8 de abril	14h30 - 18h00
Portugal 2030	Vera Teixeira Beatriz Nunes	15 de abril	14h30 - 18h00
Contabilidade e Análise Financeira	Paulo Anjos	22 de abril	14h30 - 18h00

Valor total do curso: € 1.650 (inclui IVA à taxa de 23%)

Valor de módulo individual: € 265 (inclui IVA à taxa de 23%)

EARLY BIRD: 10% para inscrições realizadas e pagas até 31 de dezembro de 2026

(As despesas com o presente curso não são dedutíveis à coleta do IRS, nos termos da legislação em vigor)

Condições especiais (cumulativas):

- Inscrições de grupo (mínimo de 3 pessoas): 10%
- Clientes da Baker Tilly: 10%

Curso acreditado pela Ordem dos Contabilistas Certificados, ao qual são atribuídos 42 créditos de formação. Os créditos só são atribuídos aos participantes que se inscrevam no curso completo e assistam a todos os módulos.

FORMADORES



João Aranha
Transfer Pricing & Incentives Partner
jaranha@bakertilly.pt

Licenciado em Gestão e mestrado em Finanças pela Universidade Católica Portuguesa, João Aranha iniciou a sua carreira profissional na KPMG, em Lisboa, apoiando clientes dos mais variados setores. De seguida, junta-se à equipa da Deloitte em Londres, onde desempenhou funções como Assistant Manager. Ingressou na Baker Tilly em julho de 2010, onde se encontra atualmente, como Transfer Pricing & Incentives Partner.

Autor de diversos artigos sobre matérias de natureza financeira e fiscal em publicações nacionais e orador convidado de mestrado e licenciatura na Universidade de Évora, assim como orador de diversas formações internas e externas promovidas pela Baker Tilly.

Desde 2023, é nomeado anualmente como “Transfer Pricing Leader” pela International Tax Review.



Tiago Almeida Veloso
Tax Partner
tveloso@bakertilly.pt

Licenciado em Economia pela Faculdade de Economia da Universidade de Coimbra, Tiago Almeida Veloso concluiu uma pós-graduação avançada em Direito Fiscal pela Faculdade de Direito da Universidade de Lisboa. É Revisor Oficial de Contas.

Iniciou a sua carreira profissional na Deloitte Portugal, no departamento de Consultoria Fiscal. Esteve diretamente envolvido na criação e no desenvolvimento do departamento de Consultoria Fiscal da Nexia Portugal, onde desempenhou funções de Senior Tax Consultant. Em 2009, ingressou na Baker Tilly, onde exerce atualmente funções de Tax Partner.

Desde 2012, é distinguido anualmente como “Indirect Tax Leader” pela International Tax Review. Foi membro do CT 196 – Electronic Invoicing in Public Procurement Technical Committee e é membro do Private Clients Committee da Baker Tilly International.

FORMADORES



José Freitas
Tax & Legal Partner
jose.freitas@bakertilly.pt

Possui uma Licenciatura em Direito pela Universidade Católica Portuguesa do Porto e um MBA pelo Lisbon MBA.

Iniciou a sua carreira na área de Impostos Indiretos na KPMG e na PwC em Lisboa, trabalhando com clientes de diversos setores. Colaborou com a KPMG Angola na área fiscal e em projetos de investimento privado, junto à Agência Nacional para o Investimento Privado (ANIP), e no repatriamento de capitais com o Banco Nacional de Angola (BNA). Foi Adjunto do Secretário de Estado das Finanças dos XIX e XX Governos Constitucionais, participando em várias operações de privatização, concessões, renegociação de parcerias público-privadas e concessão de garantias financeiras à exportação e investimento. Ingressou na Baker Tilly em junho de 2016, onde se encontra atualmente. É membro da Platform for Sustainable Growth nas áreas de impostos e finanças, e do Indirect Tax Committee da Baker Tilly International.

Publicou diversos artigos relacionados com questões tributárias em publicações portuguesas e internacionais.

Em 2024 foi nomeado “Indirect Tax Leader” pela International Tax Review.



FORMADORES



Inês Faina
Transfer Pricing Manager
ines.faina@bakertilly.pt

É licenciada em Economia pela Universidade de Coimbra e Mestre em Gestão de Recursos Humanos e Consultoria Organizacional pelo ISCTE- IUL.

Iniciou a sua carreira na Baker Tilly em Lisboa, onde se encontra atualmente. É ainda assistente convidada no ISCTE-IUL, desde setembro de 2019. E participa em diversas conferências académicas.

Autora do capítulo “Key Competencies for Digital Transformation in Workplace” no livro “Knowledge, People, and Digital Transformation: Approaches for a Sustainable Future”.



Paulo Anjos
Anjos & Associados - SROC, Lda

Possui uma Licenciatura em Gestão e Administração pela Universidade Católica (Porto).

Exerce funções de Revisor Oficial de Contas, desde 2011 na Anjos & Associados - SROC, Lda.

É Professor Adjunto no Instituto Superior de Contabilidade e Administração do Porto (ISCAP), a tempo parcial, desde 2014 e formador na área de contabilidade, fiscalidade e finanças empresariais da Ordem dos Contabilistas Certificados.

É membro da Assembleia de Representantes e Vice-Presidente da Comissão de Controlo da Qualidade da Ordem dos Revisores Oficiais de Contas, desde 2024.

É especialista em Auditoria pela Ordem dos Revisores Oficiais de Contas e especialista em Fiscalidade no âmbito do Regime Jurídico das Instituições de Ensino Superior.

FORMADORES



Beatriz Nunes

Grants & Incentives Manager

beatriz.nunes@bakertilly.pt

Licenciada em Economia pelo Instituto Superior de Economia e Gestão da Universidade de Lisboa (ISEG).

Iniciou a sua carreira profissional na Baker Tilly, onde desempenha atualmente funções de Manager na área de Grants & Incentives. Conta com cinco anos de experiência no apoio a entidades de diferentes dimensões e setores de atividade na obtenção de incentivos financeiros e fiscais. A sua experiência abrange a identificação de oportunidades de financiamento, a avaliação do enquadramento e da elegibilidade dos projetos, a preparação e submissão de candidaturas e o acompanhamento da execução dos projetos aprovados.

Colabora igualmente com organismos públicos na análise de candidaturas e na verificação e validação de pedidos de pagamento relativos a operações cofinanciadas por fundos europeus.



Vera Teixeira

Grants & Incentives Manager

vera.teixeira@bakertilly.pt

É licenciada em Economia pela Universidade de Trás-os-Montes e Alto Douro e pós-graduada em Economia Monetária e Financeira pelo ISCTE – Instituto Universitário de Lisboa.

Iniciou a sua carreira profissional na Baker Tilly, onde desempenha atualmente funções de Manager na área de Grants & Incentives. Conta com seis anos de experiência no apoio a entidades de diferentes dimensões e setores de atividade na obtenção de incentivos financeiros e fiscais. A sua experiência abrange a identificação de oportunidades de financiamento, a avaliação do enquadramento e da elegibilidade dos projetos, a preparação e submissão de candidaturas e o acompanhamento da execução dos projetos aprovados.

Possui ainda experiência no apoio a organismos públicos, nomeadamente na análise de candidaturas e na verificação e validação de pedidos de pagamento relativos a operações cofinanciadas por fundos europeus.

FORMADORES



Carolina Raposo

Grants & Incentives Manager

carolina.raposo@bakertilly.pt

Licenciada em Direito pela Faculdade de Direito da Universidade de Lisboa, onde concluiu também uma pós-graduação avançada em Direito Bancário. Concluiu ainda a parte curricular do Mestrado em Direito Financeiro e Fiscal.

Iniciou o seu percurso profissional com estágios na sociedade de advogados Ricardo Pacheco & Associados, entre 2016 e 2019, e nos Julgados de Paz, em 2019.

Ingressou na Baker Tilly em outubro de 2020, onde desempenha atualmente funções de Tax Manager. Conta com seis anos de experiência em consultoria fiscal e due diligence.



Vanessa Laranjeira

Tax Manager

vanessa.laranjeira@bakertilly.pt

Licenciada em Direito pela Universidade de Coimbra e mestre em Direito Fiscal pela Universidade Católica Portuguesa (Porto).

Iniciou o seu percurso profissional como advogada estagiária na sociedade Nuno Sampaio Pinto, Advogados, entre outubro de 2016 e dezembro de 2018, tendo sido admitida na Ordem dos Advogados em fevereiro de 2019. Realizou ainda um estágio no Jerusalem Institute of Justice, entre setembro e novembro de 2019.

Ingressou na Baker Tilly em agosto de 2020, onde desempenha atualmente funções de Tax Manager. Conta com seis anos de experiência em consultoria fiscal e due diligence.

FORMADORES



É Tax Partner da Baker Tilly em Espanha desde 2021. Licenciada em Direito pela Universidad de Salamanca, concluiu posteriormente um Executive Master em Fiscalidade e Administração de Empresas no CEF Madrid, bem como uma pós-graduação em Direito Administrativo pela Universidad Complutense de Madrid. Com mais de 20 anos de experiência na assessoria a empresas internacionais com presença em Espanha.

Maria Angeles Marinas
Tax Partner | Baker Tilly (Espanha)



É advogado especialista em direito societário e M&A e sócio da Baker Tilly em Espanha e responsável pela área de Corporate/M&A. Sediado em Barcelona, assessora grupos espanhóis e internacionais na entrada e expansão no mercado espanhol, reestruturações societárias e operações de aquisição e venda de empresas.

José Luis Martín
Legal Partner | Baker Tilly (Espanha)

Contactos

João Aranha | *Partner*
jaranha@bakertilly.pt

Tiago Almeida Veloso | *Partner*
tveloso@bakertilly.pt

José Freitas | *Partner*
jose.freitas@bakertilly.pt

Lisboa
Edifício Castil
Rua Castilho, n. 39, 9.º I
1250-068 Lisboa
T: +351 210 307 230

Porto
Boavista, Praça Mouzinho de Albuquerque n. 113 5º andar
4100-359 Porto
T: +351 210 307 230

info@bakertilly.pt
www.bakertilly.pt

Now, for tomorrow

© 2026 A Baker Tilly Portugal Advisory, Lda is an independent member of Baker Tilly International. Baker Tilly International Limited is an English company. Baker Tilly International provides no professional services to clients. Each member firm is a separate and independent legal entity and each describes itself as such. The name Baker Tilly and its associated logo is used under licence from Baker Tilly International Limited. A Baker Tilly Portugal II, Advisory, Lda is not Baker Tilly International's agent and does not have the authority to bind Baker Tilly International or act on Baker Tilly International's behalf. None of Baker Tilly International, Baker Tilly Portugal II, Advisory, Lda, nor any of the other member firms of Baker Tilly International has any liability for each other's acts or omissions.